生涯楽しく働こう！ 秩父から始まるワークライフバランス

秩父の働くお役立ち情報 配信中！

秩父に住んで働こう！

秩父JOBニュース！

https://chichibu-job-news.jp/

提供：秩父地域雇用対策協議会

Twitter

Facebook

秩父地域雇用対策協議会

「秩父に住んで働こう！」をスローガンに秩父地域(秩父公共職業安定所管内)の求人活動を活性化することを目的とした協議会です。

また会員相互で連携し、労働力確保の問題を調査研究、関係機関との連絡調整をはかりながら産業振興と企業の経営安定など様々な活動に取り組んでいます。

〒368-0046 秩父市宮側町1-7(秩父商工会議所内)
TEL 0494-22-4411

■大きく広げて読めるパンフレットです

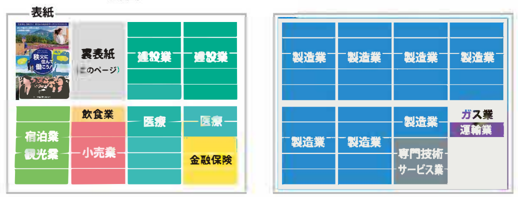

建設業 株式会社アラコウ

建築鉄骨の柱や梁を製作している会社です。 ビルや工場の鉄骨を手掛けています。

https://arakou.jp (公式サイト / YouTube)

人とともに 鉄とともに・・・ LOVE鉄骨50年!

建物の軸になくてはならない鉄骨。皆さんの住む街の工場、商業施設等を中から支えています。秩父市内では、市役所、祭りの湯の鉄骨を製作しました。アラコウでは、専門知識を働きながら得ることが出来るので、異業種で働いていた方でもその知識を生かしながら働ける会社です。最近では、男性の育児休暇の取得、社内でのいちご狩りやヨガ部の設立等、社内でのコミュニケーション活性化への取り組みとともに働きやすい環境と笑顔で明るい毎日を過ごす事を目標に日々色々なことを社員みんなで考えながら働いています。

設立 1970年(昭和45年)
資本金 4000万円
代表者 代表取締役 新井 公太
事業内容 建築、鋼構造物工事業
従業員数 45名

〒368-0056 秩父市寺尾726
TEL 0494 23-9147
FAX 0494-23-9030

建設業 株式会社日新テクノ

公共を主とした工事を施工すると共に貨物運送業、一般廃棄物・産業廃棄物収運業を行なっております。

http //www nissin-g.com/ (公式サイト / YouTube)

より良い品質をより安全に提供しお客様に満足いただけるよう努力しています

「人と環境を大切に、日々新たな創造と技術で地域づくりに貢献する」を経営理念として、平成元年に創業した若い会社です。令和3年1月に日新陸運(株)との合併により貨物運送業、一般廃棄物・産業廃棄物収運業が併設となりました。お客様に満足いただける製品づくりと、安全、信頼を提供できるよう日々努力しています。また、人材育成にも力を入れており、各種資格取得の支援をしています。自然環境保全としてNPO法人を立ち上げて植樹活動を実施し、川の応援団では河川のゴミ拾い、ロードサポートでは道路の清掃を行なっています。

設立 1989年(平成元年)
資本金 3,000万円
代表者 三上一郎
事業内容 建設業・運送業・リサイクル業
従業員数 45名

〒368-0056 秩父市寺尾1325-1
TEL 0494 25 1171
FAX 0494-25-0210

建設業 共和電機株式会社

電気工事業・電気通信工事業・消防設備工事業・管工事業

http://www.kyowa-jp.co.jp/denki/ (公式サイト / YouTube)

安心・安全・快適な社会を電気設備で支えます。

公共施設をはじめ、地域の産業を支える工場や商業施設、さらに住宅まで、皆様の安心・安全・快適な生活を電気設備工事で支えています。共和電機は、昭和6年に創業して以来、秩父地域の発展と共に電気設備における設計・施工のエキスパートとして、様々なニーズに取組んでまいりました。

電気の分野に興味はあるけど、勉強したことがないという方にも、「実践型養成システム」で0からスタートできる体制があります。

創業 1931年(昭和6年)
資本金 2,000万円
代表者 山根 表法
事業内容 電気・空調・防災・太陽光・OA設備工事
従業員数 50名

〒368-0056 秩父市寺尾3955-1
TEL 0494-24-1331
FAX 0494-24-1334

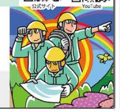

建設業 株式会社 丸山工務店

新築工事(住宅・店舗・工場・医療施設等)リフォーム工事(大規模・LDK・水廻りリフォーム・外壁等)

http://my-works.co.jp/ (公式サイト)

人と地域と社会に愛され続ける企業を目指して「丸山工務店」

創業70年目を迎え、埼玉県秩父市に密着したリフォームや新築を提案する会社です。

秩父市内に2つのショールームを展開しています。

弊社では、若手社員の方々が、働きやすい環境や仕組みづくりに積極的に取り組み、効率化により、無駄な時間を減らし、安定的な収益により、生活にストレスを感じない給与配分を目指しています。 働く社員全員が、安心し、安全に人生を送っていける会社に向けて日々努力を続けています。

設立 1970年(昭和45年)
資本金 1,000万円
代表者 廣瀬 正美
年間売上 4億円
従業員数 11名

〒368-0032 秩父市熊木町42-28
TEL 0494-22-1792
FAX 0494-22-4853

建設業 株式会社 斎藤組

官公庁、民間の土木・建築工事 一式

http://www.saito-g.co.jp (公式サイト / YouTube)

大切なお家、社屋、工場の建築をお任せ下さい。どのようなリクエストにも技術力と提案力でお答えします!

斎藤組は長年にわたり秩父で活躍をして参りました。

秩父地域の生活基盤の整備、道路網、上下水道、防災、安全、学校施設の建設等、ほぼ全ての工事を行っております。 斎藤組の作品を代表する埼玉県指定有形文化財である旧秩父橋や初代秩父橋は皆さんも目にした事があると思います。

当社のPRポイントは誠実さと調和です。どんな事でもお気軽にお問い合わせ下さい。お待ちしております。

設立 1928年(昭和3年)
資本金 5,000万円
代表者 代表取締役 齊藤 公志郎
事業内容 官公庁、民間の土木・建築工事 一式
従業員数 32名

〒369-1871 秩父市下影森163
TEL：0494-22-5505
FAX：0494-22-3134

建設業 株式会社 宮前

①屋根・樋・外壁・防水・塗装等の修繕工事及び新築施工 ②各種建築資材 鋼材・金物等販売

http://miyamae-group.com (公式サイト)

創業から90余年 屋根・樋・外壁工事を追究してきた会社です!

創業90余年『安心・安全・誠実』をモットーに、リフォームや新築の屋根・樋・外壁他工事の施工、更に材料販売も含め建築のこと全てに対応しております。

弊社では、1級建築施工管理技士・2級建築士・一級建築板金技能士資格を持つ20、30代の職人が、蓄積されたノウハウを受継ぎ、日々秩父の屋根を守っています。

自分の将来を見据え、働きながら資格を取得し『技術が形に残る』喜びを実感できる会社です。

設立 1952年(昭和27年)
資本金 1,000万円
代表者 代表取締役 宮前 勉
従業員数 15名

〒368-0041 秩父市番場町16番8号
TEL 0494 22 4718
FAX 0494-22-3015

建設業 昭和工業株式会社

安心・安全・防災・減災対策工事の担い手として、建設資材の販売と管理 施工を手掛けています。

http://www.showa-kogyo.jp/ (公式サイト)

日本のための安心安全インフラメンテナンスを通して業績をあげ、秩父に貢献していきます。

当社は安心・安全・防災・減災を実現していくことを社業の中心に位置付け、公共工事の中の防護柵工事や土木工事を中心に、秩父・さいたま・青梅の3拠点で事業を展開しています。 主要な事業である防護柵工事は、ガードレールなどの設置を指し、供用後に皆様に直接触れる、眼にする、効果が伝わる仕事です。

社業を通した社会貢献、地域への利益還元で「共に分かち合う」という理念のもと、秩父の発展を支えていきましょう。

設立 1968年(昭和43年)
資本金 3,000万円
代表者 薬原 創
事業内容 建設・土木資材の販売および管理・施工
従業員数 41名

〒368-0005 秩父市大野原2227
TEL 0494-23-4141
FAX 0494-23-3812

建設業 守屋八潮建設株式会社

総合建設業、一級建築士事務所、宅地建物取引業

https://www.yashio-kyuujin.com (公式サイト)

人とのコミュニケーションを大切にし、一緒にものづくりを楽しめる明るいそんな人を私たちは待っています。

安心して働ける職場として各種社会保険への加入、退職金制度、学資手当、セクハラ・パワハラなどの第三者相談窓口の設置。より自分を高めるために資格やスキルに応じた昇給、表彰制度、資格取得を目指す人に対する資金支援があります。

コミュニケーションを大切に一緒にものづくりを楽しめる明るい仲間。想いを「形」にする仕事つくったものが世の人の役に立つ歓び。そんなやりがいのある職場で私たちと一緒に働いてみませんか?

設立 1961年(昭和36年)
資本金 6,000万円
代表者 代表取締役 山口 浩人
年間売上 4,567,960千円
従業員数 70名

〒368-0046 秩父市宮側町14番16号
TEL 0494-24-4611
FAX 0494-24-4613

建設業 株式会社 高橋組

工事施工管理 ／ 建設現場での作業・自己管理・進捗管理・安全管理や現場事務所での事務整理・書類整理など。

http://www.takahashigumi.co.jp (公式サイト / YouTube)

「記憶にも記録にも残る仕事」を一緒にやりませんか！

当社は1895年創業、秩父市中村町にて一貫して建築業を営んで参りました。

建物は、50年以上の使用が当たり前です。また、建物の完成には、およそ1年程度と長い期間を要し、工事には数十もの専門業者が携わります。いろいろな現場で仕事の流れを覚え、経験を積みながら、「品質・工期・安全・コスト」などのマネジメントを行い、お客様の期待に添える建物をご提供することを仕事としています。

設立 1895年(明治28年)
資本金 3,000万円
代表者 高橋 奈剛
事業内容 工事施工管理
従業員数 46名

〒368-0051 秩父市中村町4-1-3
TEL 0494-25-5000
FAX 0494 23-3365

建設業 株式会社山口組

創立80年を超ゑ秩父地域に根差した総合建設企業

https://yg1937.com/ (公式サイト / YouTube)

人々の安心と安全を確保し 地域社会の発展に貢献します。

創立80余年、土木工事・舗装工事を中心に公共工事・民間工事、多くの施工実績を積んできました。

その培ってきた技術は、大きな信頼と評価を得ています。

3K(きつい・汚い・危険)のイメージがあった建設業ですが、現在は夢ある業界を目指して、当社も新3K(給与が高く・休暇の取れる・希望がある)を推進し、今後も地域に根差した建設会社を目指します。

設立 1964年(昭和39年)
資本金 5,000万円
代表者 代表取締役 山口 能弘
事業内容 建設業

〒368-0005 秩父市大野原1333番地
TEL 0494 22 4747
FAX 0494-22-3901

宿泊業 観光業 いこいの村ヘリテイジ美の山

ホテル・飲食店・レストラン・ケータリング等の経営

https://www.ikoinomura-minoyama.jp/ (公式サイト)

秩父・長瀞の山々を見渡す絶景の景色・満天の星空と雲海とあじさいの宿

埼玉県最大のホテルグループであるヘリテイジリゾートのグループ会社です。

「いこいの村ヘリテイジ美の山」は、秩父の美しい自然の中で心身ともにリフレッシュできるいこいの宿として、テレビ東京『ガイアの夜明け』や民放キー局等様々なメディアで紹介されています。 現在、大規模リニューアル進行中で、景色を楽しむお風呂つきの特別室改築などますます魅力的になります。 スタッフ同士の仲が良い職場環境で、幅広い年代のスタッフと一緒に楽しく働いてみませんか。

設立 2001年(平成13年)
資本金 1,000万円
代表者 馬場 実穂
年間売上 441百万円
従業員数 68名

〒369-1412 秩父郡皆野町皆野花の木3415
TEL：0494-62-4355
FAX：0494-62-4354

飲食業 株式会社荷車屋

総合飲食業として秩父地域に4店舗の飲食店と法事から結婚式のお料理、宅配ケータリング事業を展開。

http://www.nigurumaya.co.jp/ (公式サイト)

秩父地域で愛され続けて40年、安心安全な食づくりを基本にした総合飲食業です。

私たちは「笑顔の舞台づくり」を理念として、秩父地域の皆様に場面に適した安心安全な食づくりを提供しております。 洋食レストラン、道の駅秩父食堂、焼き鳥居酒屋、古民家和食店の店舗運営の他、法事から結婚式の料理提供や接客対応、パーティーやお弁当の宅配ケータリング事業まで幅広くお客様に食を提供しております。 総合飲食業として色々な場面や職場があることで希望の職種や働きやすい環境があるのが特徴です。

事業内容 総合飲食業
飲食店(4店舗)
法事・結婚式のお料理
宅配ケータリング事業

〒368-0022 秩父市中宮地町5881
TEL．0494 23 5201
FAX・0494-25-1105

医療福祉 医療法人社団医新会

一般外来・入院・人工透析(送迎有)、老健入所・通所/訪問リハ・居宅介護支援・サ高住運営

https://www.ishin-kai.or.jp/ (公式サイト)

アットホームな環境で、職員同士の＜チームワーク＞を大切にしている職場です。

私たち医新会は患者様・利用者様により良い治療・サービスを提供すべく、スタッフが、安心して各々の高い専門性を発揮できるよう、業務を分担しつつも互いに連携・補完し合う質の高いチーム医療、チーム介護を目指しています。そのために、多くの付帯業務(掃除など)をアウトソーシング化させ、有休取得の奨励、各々の生活状況に合わせた多様な勤務時間設定を可能とするなど、スタッフファーストな取り組みを行っています。

設立 1993年2月1日(平成5年)
代表者 横山 央
事業内容 有床診療所・介護老人保健施設・サ高住等運営
従業員数 190名

〒369-1311 秩父郡長瀞町岩田587
TEL・0494-66-0000
FAX：0494-66-4321

医療福祉 社会福祉法人 みなの福祉会

温泉と介護ロボットに特化したサービスで高齢者介護の未来を照らす

https://minano-fukushikai.jp (公式サイト)

高齢者介護が大変?それなら「こうすればいいじゃないか」をつくっていこう!

皆野町で愛され続けて25年、たったひとつの特養として地方の介護を担ってきました。ここで素晴らしい介護を実現すれば 他の施設もきっとついてきてくれますし、私たちが将来介護されるときも安泰です。一緒に明るい未来をつくっていきましょう!

オンラインでの施設見学・面接も対応します。有給休暇は好きな時に取得できますし、残業はありません。未経験の方への研修はもちろん、法人内限定の研修動画も充実しています!

設立 1993年(平成5年)
代表者 理事長 山中 章司
事業内容 特別養護老人ホーム・デイサービス等
従業員数 117名

〒369-1625 秩父郡皆野町下日野沢3906番地3
TEL 0494-62-5550
FAX 0494-62-1592

宿泊業 観光業 株式会社魚縄（長生館 ）

旅館業

https://choseikan.com/ (公式サイト)

100年変わらぬ癒やしの眺め・長瀞観光の歴史とともに歩む旅館

創業大正元年(1912年)の当館は長瀞観光の歴史とともに歩んで参りました。

風光明媚な埼玉県を代表する観光地「長瀞」の観光立地を生かし、お部屋からは長瀞渓谷・岩畳が目の前に広がる眺望自慢の宿です。 歴史と伝統ある「日本旅館のおもてなし」「日本文化」を継承し、日本のお客様と世界からのお客様をおもてなしする仕事です。

設立 1912年(大正元年)
資本金 2,000万円
代表者 小堃 和也
事業内容 旅館業
従業員数 40名

〒369-1305 秩父郡長瀞町長瀞449
TEL 0494-66-1113
FAX 0494-66-1115

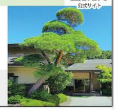

小売業 株式会社 清水金物

総合金物・建築金物・機械・工具・建設土木資材・鋼材・輸入雑貨等販売。 足場架払レンタル・ネット事業・ペット事業

http://www.shimizunet.com/ (公式サイト)

従来の枠にとらわれず、あらゆる可能性にチャレンジする金物屋です

当店は大正9年創業の地元秩父で永く愛されている総合金物店です。【Speed・Service・Spirit】3つの「S」をモットーに地域の人々の暮らしに便利なお店でありたいと考えています。商品知識が豊富なスタッフがおりお客様への適格なアドバイスが出来るよう日々心がけております。また、足場架払レンタル事業では地域一番の「足場屋」として職人ひとりひとりが責任をもち、安心・安全な現場施工を行います。そして、令和5年3月よりペット事業として［ドッグホテル・一時預り・トリミング・ペットグッズ販売・犬のようちえん］「Dog Space Leu」を新規事業として開始しました。地元秩父の方、そして観光へ訪れる方がわんちゃんと共に安心して過ごせる街になる事を目的としています。

設立 1920年(大正9年)
資本金 1,000万円
代表者 島田 憲一
事業内容 総合金物販売
従業員数 35名

【本社】〒368-0046 秩父市宮側町15-14
TEL 0494-22-5307
FAX：0494 24 9779

医療福祉 医療法人 俊仁会

病院は外来・入院・訪問の医療及び看護 介護老人保健施設は通所・入所・訪問の介護及びリハビリテーション

https://www.shunjinkai.or.jp/ (公式サイト / YouTube)

高齢者ケアは地域のライフラインの一つです。

俊仁会は秩父市と寄居町で2つの病院と2つの介護老人保健施設を展開し「安心の提供」を求め続けています。そして①一貫性、継続性あるサービス提供のための法人内グループの充実化②患者様方とのコミュニケーションの緊密化及び地域の関連機関との連携強化③真心あるサービス提供者を目指す人材育成に力を注いでいます。

生活と仕事の両立を目指し有給休暇取得、残業時間削減取組み、24時間体制の託児所利用を進めています。

設立 1984年(昭和59年)
代表者 理事長 井上 敦克
事業内容 病院業務・介護老人保健施設業務
従業員数 579名(男132名 女447名)

〒368-0051 埼玉県秩父市中村町2-8-14
TEL 0494-21-7028
FAX 0494-21-7030

医療福祉 社会福祉法人 美里会 ユーアイハウスおがの

＜障害者福祉サービス＞利用者様が安心で充実した生活を送っていただく為の生活支援サービスです。

http://www.misatokai.com (公式サイト / YouTube)

＜進学＋就職の新しいカタチ＞ 働きながら「介護福祉士」の受験資格を取得できます!

ユーアイハウスおがのでの業務内容は、主に利用者様の見守りや活動のサポートです。

美里会では働きながら法人内スクールの「みさと福祉カレッジ」で介護福祉士の受験資格を取得できます。 受講料は無料！介護福祉士取得後は、美里会の正職員として、看護師資格取得を目指す事も可能です。看護学校就学に必要な入学金・授業料は美里会が全額負担！ 就学中は施設勤務はなく給与・賞与は全額支給されます。

設立 1973年(昭和48年)
代表者 理事長 塚越 伸敏
事業内容 障害福祉サービス・高齢福祉サービス
従業員数 350名

〒368-0112 秩父郡小鹿野町三山2213-1
TEL 0495-76-0055(法人本部)
FAX 0495-76-3733

宿泊業 観光業 株式会社ナチュラル ファームシティ （農園ホテル ）

フロント業務、庶対一般 電話・ネット等による宿泊、宴会予約受付 接客、サービス一般

http://www.farm-city.co.jp (公式サイト / YouTube)

お客様に居心地のよい空間を提供するおもてなし達人

都心から電車で90分、関越自動車道花園ICより車で40分と、豊かな自然に囲まれ、秩父連山や市内を望む高台にあり、客室や四季彩の湯からの眺望は絶景!!

埼玉県産の食材や四季折々の地元の旬の野菜等使ったお料理を提供し、宿泊をはじめ、地元の企業様を中心に大勢のお客様にご利用いただいております。

四季折々の花めぐり、歴史・文化施設巡りなど、当ホテルを拠点に楽しめます。

設立 1970年(昭和45年)
資本金 9,000万円
代表者 太田 雅孝
事業内容 旅館業
従業員数 36名

〒368-0023 秩父市大宮5911-1
TEL 0494 22 2000
FAX 0494-23-2000

小売業 株式会社 ノオミ

メガネ 宝飾 時計 補聴器を取り扱っています。 お客様にご提案し販売する仕事になります。

https://nohmi-gj.com/company (公式サイト)

「お客様第一」をモットーに創業77周年を迎えました。

「Make you brilliant forever」

いつまでもお客様を輝かせ、そして共に輝き続けよう。

商品を通じてお客様に輝いて頂き、私達も一緒に輝き続ける、そんな会社を目指しています。秩父で創業して77年、飯能・入間にも支店があり現在4店舗展開しています。

将来の会社の中核を担う幹部を目指して、ぜひ私達の仲間になって一緒に働きましょう。明るく元気なあなたをお待ちしています。

設立 1946年(昭和21年)
資本金 2,500万円
代表者 能見 敏明
従業員数 30名

〒368-0046 秩父市宮側町21 21
TEL 0494-24-2222
FAX 0494-24-2223

医療福祉 社会福祉法人 秩父福祉会『白砂恵慈園』

福祉介護総合事業 介護に携わり36年のベテラン法人です。

http://www.shirasuna-keijien.or.jp/ (公式サイト / YouTube)

「人と人とのふれあい」が素敵なお仕事

特別養護老人ホーム白砂恵慈園を中心に、秩父地域の介護分野の一翼を担っています。 全国老施協に加盟し教育研修制度も充実しています。 未経験者等の方も安心して働けます。 企業内保育所では、働く女性職員を応援しています。

現在220名のスタッフが日々活躍中です。 ご利用者様からの「ありがとう」。

魅力あふれる介護という仕事にチャレンジしてみませんか?

ぜひ一度、当園に見学に来てください。お待ちしております。

設立 1987年(昭和62年)
代表者 理事長 内藤 優子
事業内容 老人介護
従業員数 220名

〒369-1501 秩父市吉田久長186-1
TEL：0494-77 0099
FAX 0494-77-0167

金融保険 株式会社 アシスト

保険 代理業 コンサルタント業 各種研修業 レンタカー業 TOP QUALITY 代理店による共同募集

http://www.assist-a.co.jp/ (公式サイト)

【未経験歓迎】東京海上日動の「TOP QUALITY代理店」最高ランク認定／業務拡大につき募集!

「信頼され愛される会社」を目指しアシストは発足いたしました。

私たちの周りには平穏な生活を脅かす様々なリスクが存在します。 保険に加入するという事はそのリスクを回避する手段のひとつです。 皆さまと真摯に向き合い、それぞれのリスク回避に適切な保険商品を専門家としてご提案出来るよう、社員一同日々精進し、各方面とのネットワーク体制を整え、もし万が一の時、皆様に寄り添いお役に立てるよう日々活動しております。

設立 2002年(平成14年)
資本金 400万円
代表者 原島 生慧
事業内容 保険業

〒368-0033 秩父市野坂町1-3-1 野坂ビル1F
TEL 0494 27 7411
FAX 0494-27-7412

宿泊業 観光業 ホテル 美やま

宿泊業・宴会・法宴・婚礼

http://www.miyama-onsen.com/ (公式サイト)

秩父人の魅力と自然の恵みを実感できる宿

東京に住んで、地元の良さが分かります。ホテル美やまでは、田舎の良さを活かしたアットホームな接客と、都会の様な行き届いたサービスができるスタッフを育成しております。 旅館業ならではですが、清掃、保守、フロント、配膳、調理など様々な分野に携わるエキスパートが働いています。

日に大勢のお客様を迎える当施設は、やりがいや刺激も沢山あります。 興味がある方は是非ご連絡下さい。

事業内容 宿泊業
宴会
法宴
婚礼

〒368-0004 秩父市山田1294-1
TEL 0494-24-6311
FAX 0494 23 4649

小売業 株式会社ベル ク

関東一都六県に食品スーパーマーケットのチェーン展開・経営

https://recruit.belc.jp/employment/ (公式サイト)

お客様も従業員も大切にする、地域密着型スーパーマーケットです!

ベルクの特徴は業界屈指の「標準化」です。 標準化とは良いことを最速で全店に展開する仕組みのことです。 ベルクは常に新しいことへチャレンジし、良いことは標準化することで時代に合った店舗づくりを実現しています。また、業界屈指の自社トレーニングセンターを備え、初心者でも安心して働ける環境が構築されています。働く従業員の多様性や個性を尊重し、自分らしく意欲的に働ける環境づくりを目的として、髪色や髪型自由など、2023年9月に身だしなみ基準を大幅に緩和しました。※安全・衛生上一定のルールあり

設立 1959年(昭和34年)
資本金 39億1,265万円
代表者 原島 一誠
年間売上 3,055億6,100万円(64期)
従業員数 15,507名(正社員2,559名) 2023年8月現在

〒350-2282 埼玉県鶴ヶ島市脚折1646番
TEL：049 287 1134
メール・belc-saiyo@belc.co.jp

医療福祉 社会福祉法人清心会

知的障がい者の生活支援・活動支援・就労支援等。利用者の方が地域の中で笑顔で暮らすサポートを行います。

http://sayaka.or.jp/ (公式サイト / YouTube)

キャッチフレーズは「一日一笑」。さやかグループは笑いのたえない職場です。

当会では職員が安心して健康で長く働くための福利厚生が整備されています。多くの職員に大変好評頂いているのが、「職員傷害保険」です。330人いる職員の95%以上をカバーしており、24時間365日どこで怪我をしても保険で対応されます。しかも、自己負担は一切ありません。さらに、法人契約した「トレーニングジム」の格安利用など健康増進にも力を入れています。 誰もが地域の中で、その人らしく、幸せを感じながら、機嫌よく暮らせる共生社会を目指します。この法人理念を実現するために、力を貸してください。

設立 1983年(昭和58年)
代表者 理事長 岡部 浩之
事業内容 知的障がい者の生活支援・活動支援・就労支援等。
従業員数 330名

〒368-0004 秩父市山田1198-2
TEL 0494-24-9951
FAX 0494-26-7330

金融保険 ちちぶ農業協同組合

金融事業・共済(保険)事業・販売事業・購買事業・営農指導事業ほか

https://www.ja-chichibu.jp (公式サイト)

豊かな自然を活かした地域社会との共生による未来農業をめざして

私たちJAちちぶは自然豊かな秩父地域の農業を支え、また地域の皆様の生活を支える、地域に密着したお仕事をしています。

農業の知識や経験がなくても大丈夫! 先輩からのサポート、また資格取得制度も充実しており、成長しながら働ける職場です。

秩父地域が大好き、地域貢献がしたい、そんな思いを持った皆さん! 私たちと一緒にJAちちぶで働きませんか。

設立 1996年(平成8年)
資本金 21億円
代表者 代表理事組合長 滝沢 祥雄
年間売上 50億円
従業員数 300名(パート・アルバイト含む)

〒368-0031 秩父市上野町29-20
TEL 0494-22-3645
FAX 0494-25-0047

宿泊業 観光業 株式会社 和銅鉱泉旅館 （和銅鉱泉 ゆの宿 和どう）

宿泊業を主に、お客様の観光のサポートを行っております。お客様のお手伝い・おもてなし業ともいえます

https://www.wadoh.co.jp/ (公式サイト)

お客様の笑顔で私も笑顔になれます!私の笑顔でお客様を笑顔にします!というメンバー多数在籍♪

秩父地域の観光業のリーディングカンパニーを目指し、日々新たな取り組みを行っております。旅行予約サイトでは、8年連続で何かしらの賞を受賞しており、お客様からも認められている旅館です。

観光研修という名目で、秩父地域の観光施設に出向き、実際に体験をしてお客様に自分の言葉で語れるようになっていけます。

誰でも最初は知らないことばかり、一緒に一歩一歩成長していきましょう!

設立 1964年(昭和39年)
資本金 1,600万円
代表者 町田 啓介
事業内容 宿泊業・菓子製造販売・レストラン
従業員数 90名

〒368-0001 秩父市黒谷813
TEL 0494-23-3611
FAX 0494-23-3610

小売業 株式会社 矢尾百貨店

百貨店事業 家電事業(ベスト電器ヤオ秩父店) リフォーム事業(1Day Reform矢尾) フィットネス事業(ハーティフヤオ秩父店)

https://yao-dept.jp/ (公式サイト / YouTube)

矢尾百貨店は、矢尾グループとして秩父地域を270年を超えて支え続けています!

㈱矢尾百貨店は、グループ企業である㈱矢尾本店(酒造業)と㈱メモリアル秩父(葬祭業)と共に、3社でスクラムを組んで秩父地域を270年以上に渡り支え続けている長寿企業です。

「売り手良し、買い手良し、世間良し」の"3方良し精神"で、誠意と情熱をもって秩父地域を支えて頂ける方を強く求めています!

設立 1749年(寛延2年)
資本金 4,950万円
代表者 代表取締役 矢尾 直也
事業内容 百貨店業
従業員数 170名

〒368-8680 埼玉県秩父市上町1-5-9
TEL．0494 24 2540
FAX 0494-22-6131

医療福祉 社会福祉法人秩父正峰会

老人介護・福祉事業

http://www.chichibu-seihoukai.net/ (公式サイト / YouTube)

特別養護老人ホームの運営をはじめとした各種社会福祉事業

当法人は、秩父郡市内に5箇所の拠点を置き、高齢者福祉を中心に、地域に貢献できる法人を目指しています。多様な働き方実践企業として、子育て中のスタッフをサポートする事業所内保育所の運営や希望時間に勤務できるよう、時短契約等も取入れています。職場環境づくりでは、職員ひとり一人のスキルアップを目指し勉強会を開催、有休取得の奨励や親睦を深めるための職員旅行、新人歓迎会、新年会等、毎年行っています。 ※昨年はコロナ禍のため開催しませんでした。

設立 1990年(平成2年)
代表者 理事長 吉田 廣文
従業員数 女性 300名
男性 100名

法人本部
〒369-1874 秩父市和泉町16番地
TEL：0494-26-5455
FAX 0494-26-5456

金融保険 レジアスインパ クト株式会社 秩父支店

損害保険・生命保険・レンタカー業

https://www.rezeous.co.jp (公式サイト)

三井住友海上のTOP5 代理店 最上位ランク「TGAゴールド」に2023年7月認定

「保険を売る」のではなく、「お客様から信頼を得る」ことが私たちのビジネスです。

2022年秩父市と三井住友海上は包括連携協定を結び、私たちはパートナー代理店として地域貢献活動に参画しています。

・フードバンクや子ども食堂への食品寄付

・小学生を対象とした「ぼうさい(防災)探検隊」を実施

・ちちぶエフエムで「SDGsってなーに?」を放送、当社社員が解説

設立 2022年(平成4年)
資本金 2800万円
代表者 横山 健一郎
事業内容 損害保険・生命保険のプロ 代理店 関西本部(大阪)、秩父支店、本庄支店があります。

〒368-0024 秩父市上宮地町26-21
TEL：0494-27-3210
FAX 0494-25-8565